



**CENTRAL  
DE COMPRAS**

**MÉDIO TEJO**  
COMUNIDADE INTERMUNICIPAL

# **Autenticação Cartão do Cidadão**

Procedimento

## **1. Instalação do Certificado de Segurança**

### **1.1 Configurações de Java**

## **2. Ativar o *plug-in* de Java no navegador de internet**

### **2.1 Internet Explorer**

### **2.2 Chrome**

### **2.3 Firefox**

## Procedimento

Para se poder autenticar, na Central de Compras da CIMT com o Cartão do Cidadão, o utilizador deve reunir as seguintes condições de acesso e seguir os seguintes passos:

1. Ter uma conta de Fornecedor validada pelos nossos serviços, no portal Central de Compras da CIMT;
2. Ter consigo o seu Cartão de Cidadão (CC) e respetivo PIN de autenticação;
3. Um leitor de cartões compatível e o *software* para utilização do cartão. Saiba mais no portal do Cartão do Cidadão em: <http://www.cartaodecidadao.pt>
4. Utilizar um navegador (*browser*) que execute Java. Pode testar se o seu navegador tem a versão mais recente de Java e atualizá-lo, no seguinte endereço: [http://www.java.com/pt\\_BR/download/installed.jsp](http://www.java.com/pt_BR/download/installed.jsp)  
**NOTA:** Após a instalação do software deve reiniciar o seu navegador.
5. Faça o download do Certificado de Segurança da Central de Compras da Comunidade Intermunicipal do Médio Tejo. Clique no seguinte endereço e faça *Guardar como*: <http://centralcompras.mediotejo.pt/libraries/cacert.csr>
6. Instale o Certificado de Segurança da CIMT utilizando a consola de Java. **Ver ponto 1 e 2.**
7. Associe o Cartão do Cidadão à sua conta de acesso. Entre na Área Reservada da Central de Compras, utilizando os dados de acesso e associe o Cartão do Cidadão no menu: **Definições de conta > Dados de Acesso**

Apartir deste momento estará apto para efetuar a autenticação utilizando o Cartão do Cidadão. Caso tenha alguma dificuldade no procedimento, deverá contactar os nossos serviços, através do email: [central.compras@cimt.pt](mailto:central.compras@cimt.pt)

# 1. Instalação de Certificado de Segurança

Para poder instalar o Certificado de Segurança da Central de Compras da CIMT, tem de ter o Java instalado e atualizado, bem como os plug-ins necessários ativados no seu navegador.

## 1.1 Configurações de Java

Em Windows 8, Pesquisar por “Java” e seleccione “Configurar Java”

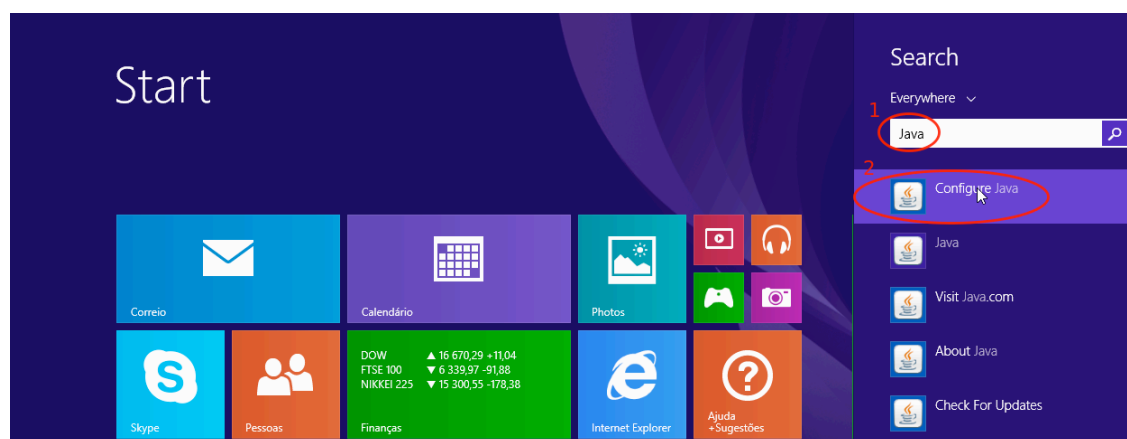

Noutras versões de Windows, aceder ao Painel de Controlo e pesquisar por “Java”.

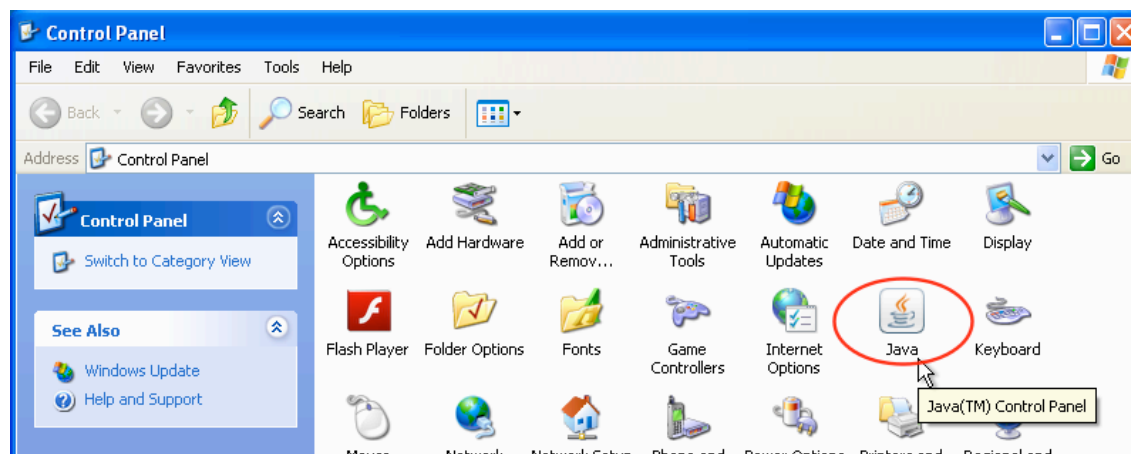
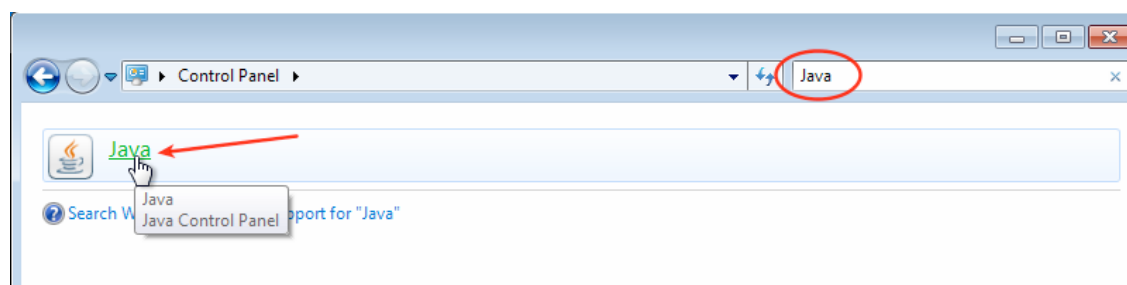

No separador **"Security"**, clique em **"Manage Certificates..."**

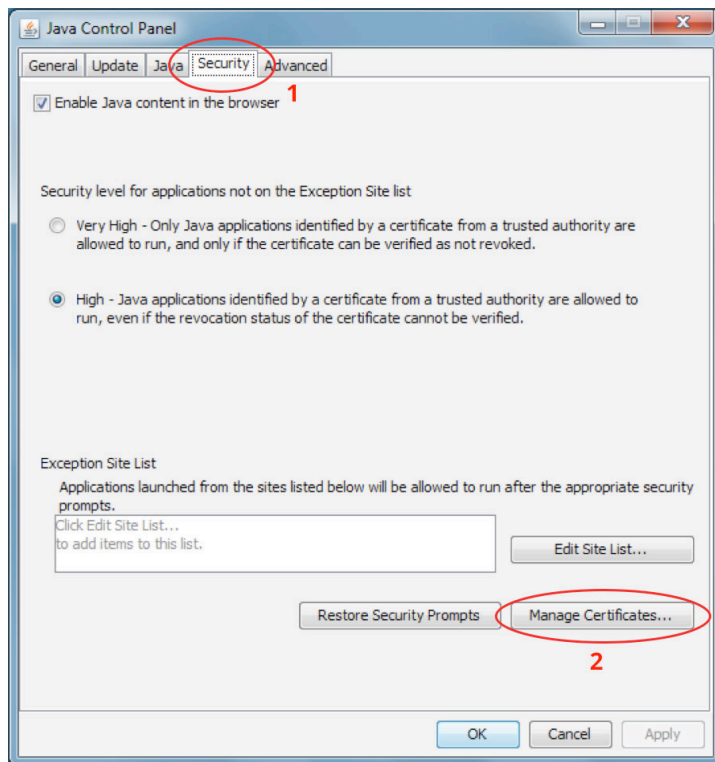

Na nova janela, selecione o tipo de Certificado **"Signer CA"** e faça o import do Certificado que tem guardado no seu computador, para as configurações do Java.

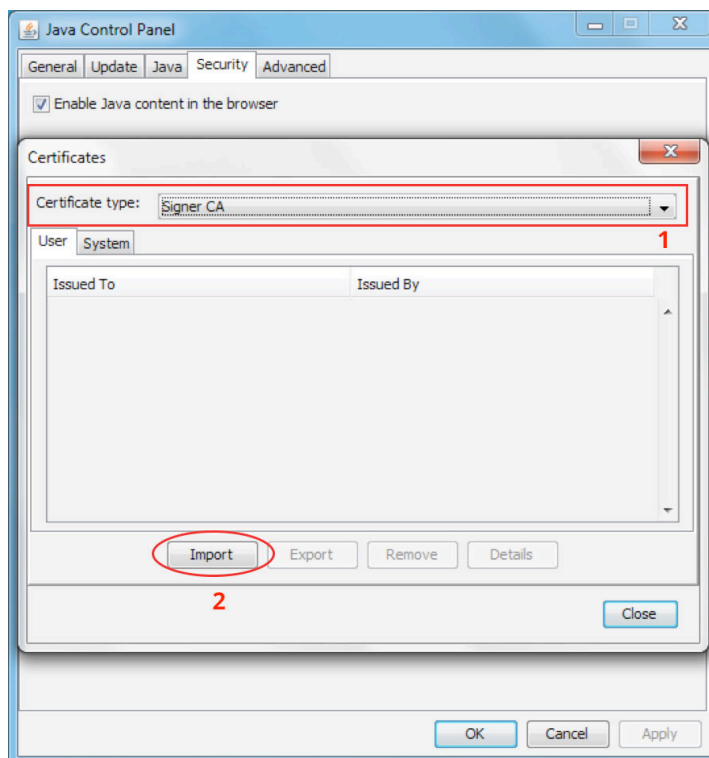

Selecione o Certificado de Segurança previamente guardado no seu computador, com o nome **"cacert.csr"**

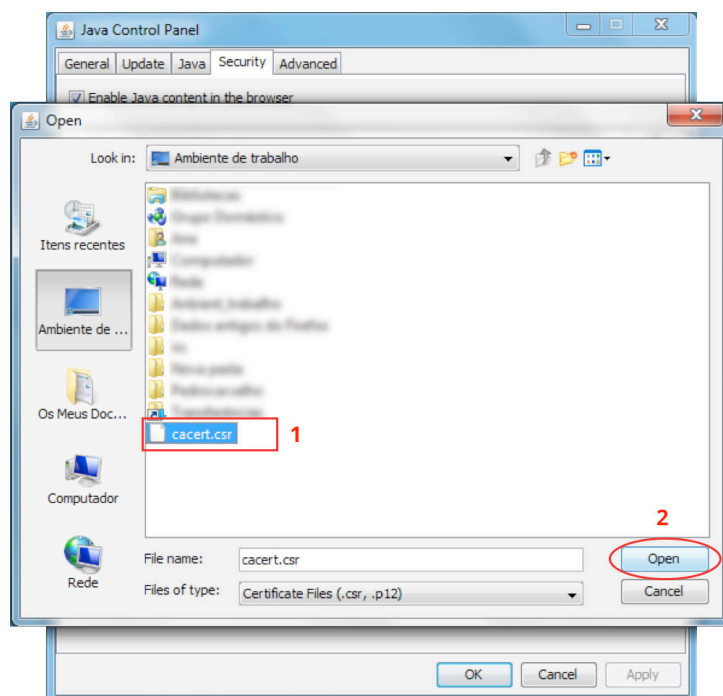

Confirme que o Certificado ficou instalado conforme a imagem abaixo ilustrada.

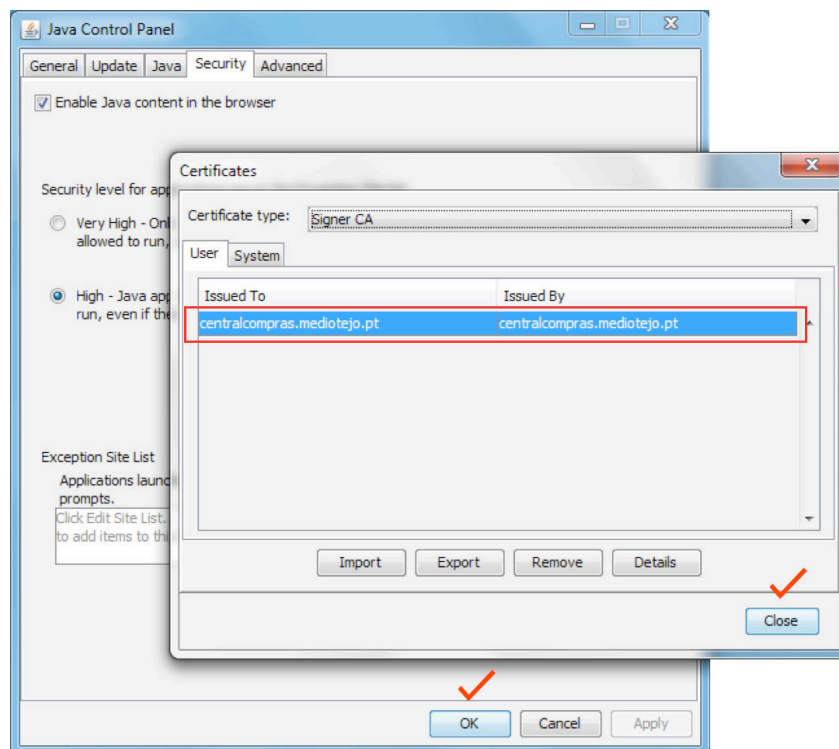

## 2. Ativar o *plug-in* de Java no navegador de internet

A execução do *plug-in* é bloqueada por pré-definição e esta só ocorre após a autorização explícita do utilizador.

### 2.1 Internet Explorer

Clicar no símbolo das “Ferramentas” e escolher “Gerir Suplementos”, para ativar os plug-ins de execução applet Java.

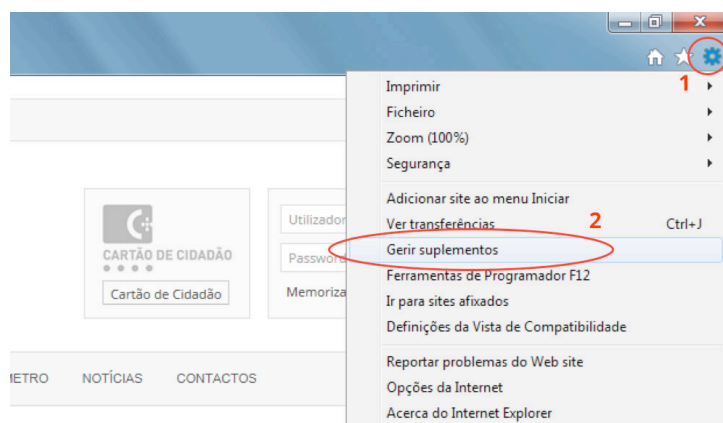

Ativar os plug-ins de execução da applet Java:

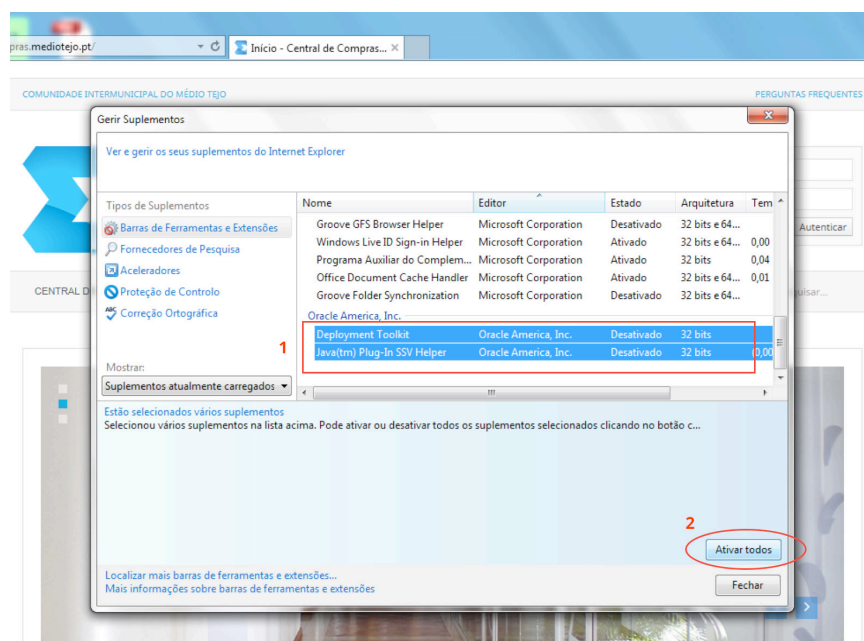

Após estas configurações tem que fechar todas as instâncias do navegador para que as alterações tenham efeito.

## 2.2 Chrome

Se tem o Java instalado, verá os seguintes avisos na barra de endereço.

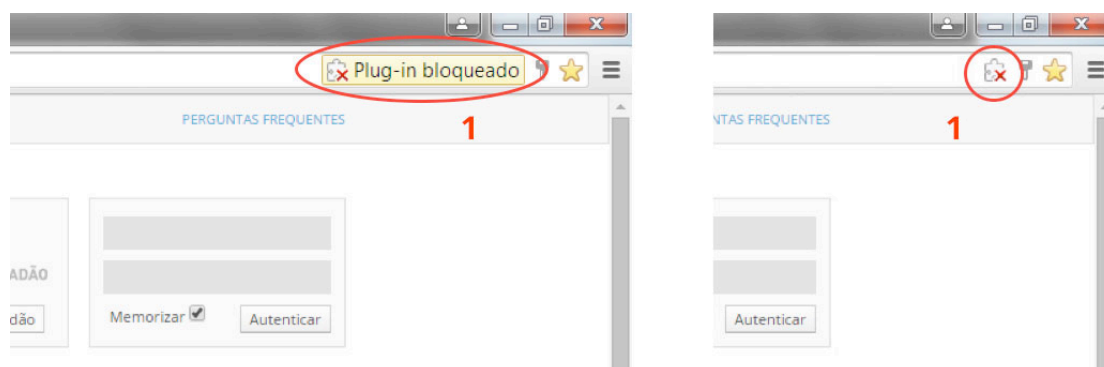

Para permitir a execução da applet Java para autenticação, deverá clicar sobre esse aviso (ponto 1 na imagem superior), seleccionar a entrada “**Permitir sempre plug-ins em centralcompras.mediotejo.pt**” (ponto 2 na imagem inferior) e clicar em “Concluído” (ponto 3 na imagem inferior):

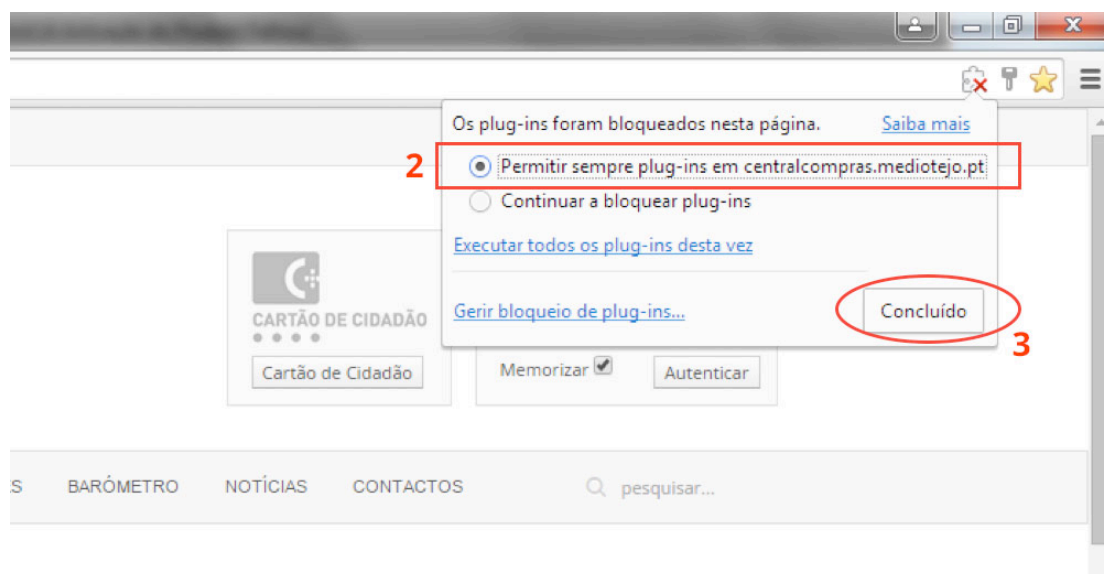

## 2.3 Firefox

O Firefox bloqueia a execução do plug-in e pede a sua permissão para que permita a execução da applet Java de autenticação.

Quando lhe for pedido, clique em “Permitir”.

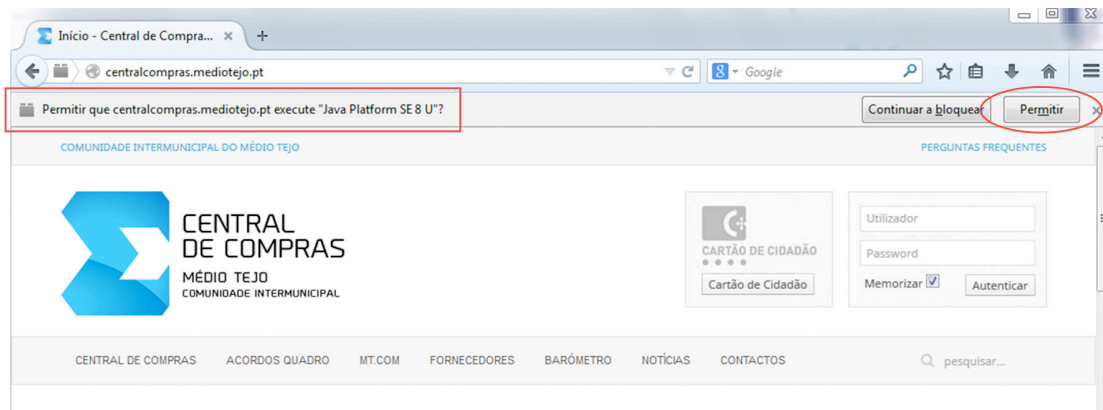

Pode permitir apenas uma execução ou memorizar para que o Firefox permita sempre a execução da applet Java de autenticação.

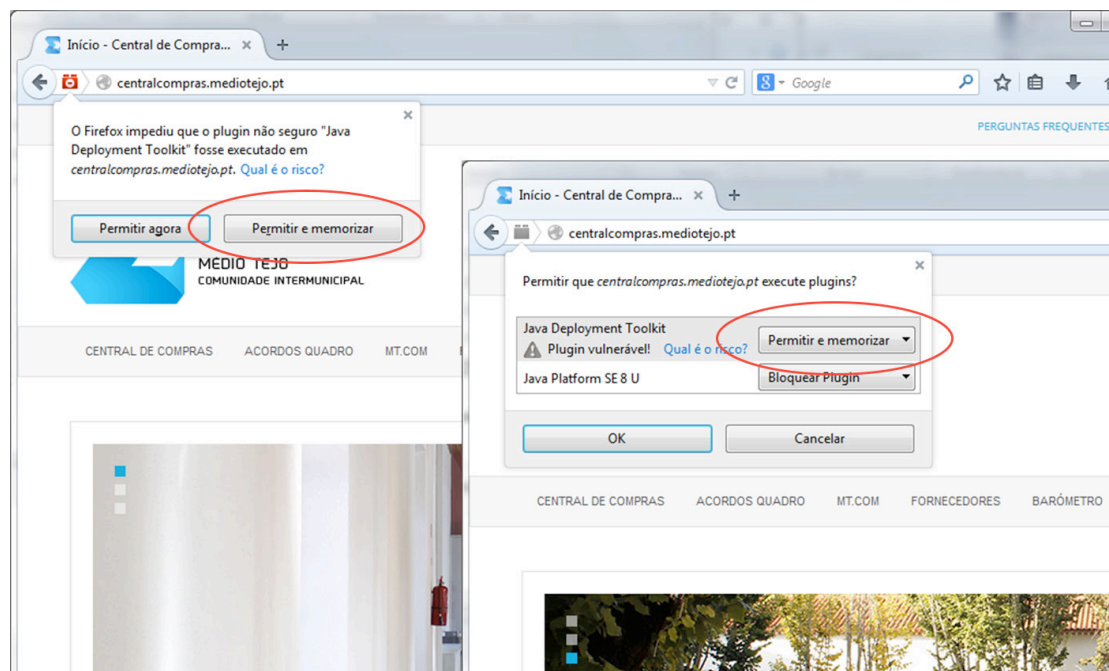



## **Contactos úteis**

Para mais esclarecimentos sobre a utilização da plataforma, estamos disponíveis através dos seguintes contactos:

### **Morada**

Convento de São Francisco  
Av. General Bernardo Faria  
2300-535 Tomar

### **Contactos**

Telf.: 249 730 060

Fax: 249 730 069

E-mail: [central.compras@cimt.pt](mailto:central.compras@cimt.pt)

### **Horário de Funcionamento**

Disponível de segunda a sexta  
das 9:00 - 13:00 e das 14:00 - 18:00

## **Equipa de Gestão**

### **Secretário Executivo**

Dr. Miguel Pombeiro

### **Sónia Santos**

E-mail: [sonia.santos@cimt.pt](mailto:sonia.santos@cimt.pt)

### **Marisa Luís**

E-mail: [marisa.luis@cimt.pt](mailto:marisa.luis@cimt.pt)

### **Teresa Taborda**

E-mail: [teresa.taborda@cimt.pt](mailto:teresa.taborda@cimt.pt)

***Juntos somos mais fortes.***

A equipa de gestão.